

# RIABILITAZIONE ESTETICA DIGITALE

FULL-IMMERSION TEORICO-PRATICO  
IN PROTESI FISSA PER LA  
RIABILITAZIONE DEL SORRISO CON  
PROTOCOLLI DIGITALI

RELATORE

GIANLUCA  
**PANIZ**

GIORNATE

3

PADOVA

17 — 19

MAGGIO

2 0 2 3

# OBBIETTIVI DEL CORSO

Con questo corso vogliamo condividere un razionale terapeutico per pianificare e completare trattamenti protesici ad alta valenza estetica.

Durante il corso, prevalentemente pratico, verranno affrontati i tre momenti principali della riabilitazione estetica: la **DIAGNOSI**, la **PREPARAZIONE DENTALE** con **GESTIONE** del **PROVVISORIO** e la **FINALIZZAZIONE**.

Le tecnologie digitali affiancheranno le basi analogiche permettendoci di:

## | VALUTARE

acquisire un protocollo pratico per la valutazione del sorriso e per l'individuazione e condivisione degli obiettivi estetici

## | PREVISUALIZZARE

individuare l'importanza della pre-visualizzazione tramite computer imaging, ceratura diagnostica e mock-up

## | SCEGLIERE

acquisire un razionale nella scelta del restauro indiretto (faccette o corone) e del materiale (ceramica feldspatica, silicato e disilicato di litio, zirconia)

## | PREPARARE

utilizzare un protocollo step-by-step nella preparazione dentale per faccette e corone con finitura orizzontale e verticale

## | MANEGGIARE

conoscere le possibili implicazioni parodontali del trattamento protesico imparando a maneggiare correttamente i tessuti molli

## | FINALIZZARE

saper applicare un protocollo di impronta, prove e cementazione efficace

GIORNO

## DIAGNOSI E PREVISUALIZZAZIONE

### TEORIA

#### DOCUMENTAZIONE INIZIALE

| Chief complaint, esame intra-orale, documentazione fotografica extra- e intra-orale, impronta digitale

#### PIANO DI TRATTAMENTO

| Computer imaging, ceratura diagnostica digitale, mock-up diretto e indiretto, finalizzazione e sequenza del piano di trattamento

#### SELEZIONE dei MATERIALI

| Ceramica feldspatica, silicato e disilicato di litio, zirconia

### HANDS-ON

| Impronta digitale (scansione intra-orale)

| Mock-up diretto e indiretto



GIORNO



## PREP & TEMP

### TEORIA

#### PREPARAZIONE DENTALE

- | Razionale per la scelta della corretta preparazione dentale in zona estetica
- | Guide per la preparazione dentale
- | Preparazione orizzontale step-by-step e preparazione verticale step-by-step
- | Cenni di preparazione per faccette

#### PROVVISORI

- | Provvisori diretti
- | Provvisori indiretti

### HANDS-ON

- | Preparazione dentale (faccette e corone con preparazione orizzontale e verticale)
- | Provvisori (ribasatura e rifinitura)

GIORNO

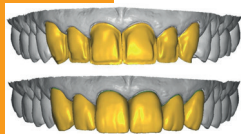

## FINALIZZAZIONE

### TEORIA

#### IL WORK-FLOW DIGITALE

- | Considerazioni cliniche nel flusso full-digital o analogico
- | Considerazioni odontotecniche nel flusso full-digital o analogico

#### TECNICHE E TECNOLOGIE DA IMPRONTA

- | Retrazione gengivale, materiali da impronta, impronte digitale

#### PROVE

- | Prove di precisione, prove occlusali, prove di forma e prove di colore

#### CEMENTAZIONE

- | Tipologie di cementi e tecniche di cementazione

#### DISCUSSIONE CASI CLINICI

- | Pianificazione e discussione di casi clinici del relatore
- | Pianificazione e discussione di casi clinici del corsisti

*Ogni partecipante potrà portare il proprio odontotecnico durante la terza giornata del corso.*

Ogni giornata di corso inizierà alle **ore 9.00** e terminerà alle **19.00**, verranno offerti pranzi e coffee break.

## QUOTA DI PARTECIPAZIONE

**1600€**+iva 22% (entro il 30/3/2023)

**1800€**+iva 22% (dopo il 30/3/2023)

**200€**+iva come quota di partecipazione per odontotecnico durante la terza giornata

## MODALITÀ DI PAGAMENTO

Bonifico Bancario - Banca

IBAN: IT 51 02008 12101 000106315648

Intestatario: YOUR DENTAL FUTURE SRLS

Ogni partecipante dovrà portare con se un manipolo ad anello rosso e un tris (specillo, sonda, specchietto). Il programma quotidiano e la sua sequenza di svolgimento potranno seguire alcune variazioni in base alle esigenze del gruppo.

Verrà invece fornito tutto il materiale didattico e il materiale necessario per le esercitazioni pratiche, così come lunch e caffè break.

Si ringrazia per il supporto:



**exocad**

## SCHEDA DI ISCRIZIONE

Dr. / Studio \_\_\_\_\_

Via / Piazza \_\_\_\_\_

Località \_\_\_\_\_

CAP \_\_\_\_\_

Prov. ( ) \_\_\_\_\_

Tel. \_\_\_\_\_

e-mail \_\_\_\_\_

Nato a \_\_\_\_\_

Prov. ( ) \_\_\_\_\_ il \_\_\_\_\_

Cod. Fisc. \_\_\_\_\_

P. Iva \_\_\_\_\_

Cod. Univoco \_\_\_\_\_

PEC \_\_\_\_\_

Firma\* \_\_\_\_\_

Data \_\_\_\_\_

Informativa sul Trattamento dei Dati Personali e Condizioni Generali

I dati personali richiesti saranno utilizzati per registrare la sua partecipazione e per le pratiche amministrative. Essi saranno oggetto di trattamento improntato ai principi di correttezza, liceità, trasparenza e di tutela della Vostra riservatezza e dei Vostri diritti. Il conferimento dei dati è obbligatorio. L'eventuale rifiuto afferisce, in tutto o in parte, i Suoi dati personali o l'autorizzazione al trattamento potrebbe comportare la mancata o parziale esecuzione del contratto. In particolare il trattamento effettuato è riferito a dati personali relativi a clienti e quali il nome, l'indirizzo, i dati di identificazione personale, il codice fiscale etc. I dati saranno trattati, nel rispetto della legge e degli obblighi di riservatezza, in ottemperanza del decreto legislativo del 30 giugno 2003 N° 196 e della direttiva 2002/58/ce del Parlamento Europeo e del Consiglio del 12 luglio 2002 e del Regolamento Europeo 2016/679 (GDPR), per la registrazione nella propria banca dati e per essere utilizzati, previa autorizzazione, per l'invio di comunicazioni in merito allo svolgimento di altri eventi formativi. I suoi dati, qualora richiesto, potranno essere comunicati al docente Lei potrà altresì opporsi, per motivi legittimi, al trattamento dei dati personali che lo riguardano, ancorché pertinenti allo scopo della raccolta. Può inoltre opporsi al trattamento di dati personali ai fini di invio di materiale pubblicitario o di vendita diretta o per il compimento di ricerche di mercato o di comunicazione commerciale, esercitando i diritti di cui all'articolo 7 del suddetto Decreto.

Data: \_\_\_\_\_ Firma Consenso Privacy \_\_\_\_\_

Autorizzo anche al trattamento ed alla comunicazione dei miei dati personali per l'invio di comunicazioni relative ai servizi e alle iniziative formative.

Data: \_\_\_\_\_ Firma Consenso invio comunicazioni \_\_\_\_\_

Le adesioni verranno accettate in ordine di arrivo e ritenute valide solo se accompagnate da quota d'iscrizione. Si riserva la facoltà di annullare o spostare le date del corso in caso di impedimento del/dei relatore/i per causa di forza maggiore. In caso di annullamento sarà restituito per intero la quota d'iscrizione versata. La disdetta scritta dell'iscrizione da parte del partecipante pervenuta almeno 15 giorni prima della data del corso dà diritto alla restituzione della quota d'iscrizione decurtata di 50,00€, per spese di segreteria. Dopo tale termine non si avrà diritto ad alcun rimborso della somma versata.

Il corso verrà attivato al raggiungimento del numero minimo di partecipanti.

Data: \_\_\_\_\_ Firma Accettazione Condizioni \_\_\_\_\_