



14

APRILE

2023

9.00/16.30

Sede del corso

REMILIA HOTEL

Via Danubio 7 - 42100

REGGIO EMILIA

**DR. ALESSANDRO
CARRAFIELLO**

BIOMECCANICA CRANICA E RELAZIONI ORTODONTICO-POSTURALI NELLA PRATICA

Per partecipare, ogni partecipante dovrà portare un caso che ritiene si possa trattare con Nuvola OP System

Il caso verrà progettato e discusso durante il corso

Corso riservato a max
18 partecipanti

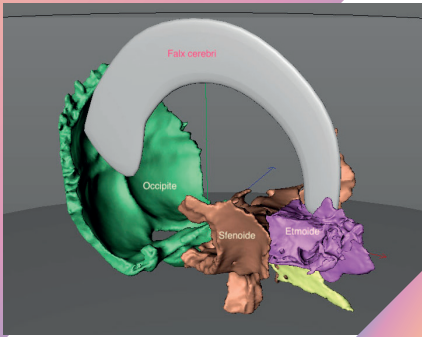

Il corso propone lo studio ragionato dell'anatomia cranica comparato alle varie finalità ortodontiche, in un'ottica pratica e di facile inserimento nelle procedure cliniche quotidiane.

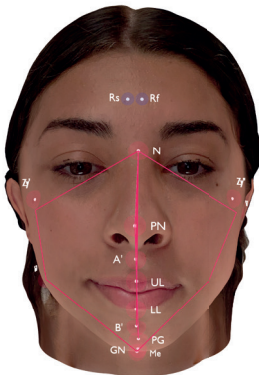

PRIMA

DOPO



Ci si concentrerà su **dettagli anatomici che svelano come alcune mobilità craniche possano essere sfruttate per giungere al successo terapeutico. Il protocollo Nuvola OP System™ con l'uso di Freedom™** propone una **terapia digitalizzata ma fortemente individualizzata**, è quindi fondamentale comprendere le principali lesioni craniche e i loro riflessi dento-occlusali per apprezzare la progettazione dei trattamenti.

PROGRAMMA

1. Anatomia funzionale delle principali ossa craniche.
Ciò che di ciascuna serve sapere in funzione della terapia odontoiatrica ortodontica.
2. La funzione delle meningi, delle suture e relazioni con la postura.
3. Basi di biomeccanica craniale nella fisiologia, assetto cranico della flessione e della estensione e sue relazioni alla morfofunzionalità della bocca.
4. Le lesioni funzionali, tipologie di palato e di malocclusioni secondo OP.
5. Efficacia della terapia con Nuvola OP System nella dinamica cranica.
6. Il dispositivo Freedom™: a cosa serve, la sua integrazione nella tecnica e nella progettazione.
7. Gli allineatori Nuvola Pro™ e Freedom™: caratteristiche funzionali.
8. Come impostare un caso Nuvola OP System, indicazioni e soluzioni funzionali integrate (osteo-logo).
9. Casi clinici, discussione in diretta e condivisione.
10. La cartella Nuvola OP System, come si compila, le indicazioni e soluzioni funzionali integrate, (osteo-logo) nell'impostazione del caso.
11. Kit Pinze Nuvola OP: per apprendere come effettuare modifiche con l'utilizzo delle Pinze OP, per dare al corsista tutti gli strumenti necessari per raggiungere un risultato senza compromessi.
12. Nuvola Analytics™ e la semplificazione della analisi della cefalometria di superficie 3D per la predicibilità della terapia.



DR. ALESSANDRO CARRAFIELLO

Laurea in Medicina e Chirurgia Clinica | Università di Modena
Specializzazione in Odontostomatologia | Università di Modena
Master in Posturologia Clinica | Università di Pisa

Perfezionato in Ortodonzia con allineatori presso l'Università di Varese.
Direttore del laboratorio posturale OP in Reggio Emilia. Primo in Italia, ha sperimentato e pubblicato come associare dispositivi funzionali a tecniche ortodontiche quali allineatori e minitubes.

Quota di iscrizione

€ **590,00** +IVA

Max 18 partecipanti

Inclusa nella quota di iscrizione una copia del manuale del Dr. Carrafiello "Nuvola OPSystem: le basi e il metodo"

Modalità di svolgimento del corso:

Il corso avrà un format innovativo, poiché composto da una parte teorica dove, dato il numero limitato di partecipanti, le domande troveranno più esaurientemente risposta da parte del relatore. A questa seguirà una parte dove verranno analizzati i casi dei partecipanti e verranno fatti vedere i principali test posturali della cartella clinica OP System + parte pratica utilizzo Pinze.

Per iscrizioni

Inviare copia del pagamento effettuato unitamente alla scheda di iscrizione compilata in ogni sua parte entro il 07 aprile a

MAIL: l.carrafiello@clinicherenova.com

WHATSAPP: 335 7771897

Modalità di pagamento

COORDINATE BANCARIE
DOVE ESEGUIRE IL BONIFICO IBAN:
OP SRL Banca Centro Emilia
IT98S0850912801028009429359
Causale: Corso 03 dicembre 2022

Scheda d'iscrizione

Dr. / Studio

Via / Piazza

Località	CAP	Prov. ()
Tel.	e-mail	
pec		
Nato a	Prov. ()	il
Cod. Fisc.		
P. Iva	Cod. Univoco	
Firma*	Data	



*In caso di rinuncia al corso, l'eventuale rimborso sarà a discrezione dell'organizzazione.

Informativa sul Trattamento dei Dati Personali e Condizioni Generali: I dati personali richiesti saranno utilizzati per registrare la sua partecipazione e per le pratiche amministrative. Essi saranno oggetto di trattamento improntato ai principi di correttezza, liceità, trasparenza e di tutela della Vostra riservatezza e dei Vostrî diritti. Il conferimento dei dati è obbligatorio. L'eventuale rifiuto a fornirci, in tutto o in parte, i Suoi dati personali o l'autorizzazione al trattamento potrebbe comportare la mancata o parziale esecuzione del contratto. In particolare il trattamento effettuato è riferito a dati personali relativi a clienti e quali il nome, l'indirizzo, i dati di identificazione personale, il codice fiscale etc. I dati saranno trattati, nel rispetto della legge e degli obblighi di riservatezza, in ottemperanza del decreto legislativo del 30 giugno 2003 N° 196 e della direttiva 2002/58/ce del Parlamento Europeo e del Consiglio del 12 luglio 2002, per la registrazione nella propria banca dati e per essere utilizzati, previa autorizzazione, per l'invio di comunicazioni in merito allo svolgimento di altri eventi formativi. I suoi dati, qualora richiesto, potranno essere comunicati al docente Lei potrà altresì opporsi, per motivi legittimi, al trattamento dei dati personali che lo riguardano, ancorché pertinenti allo scopo della raccolta. Può inoltre opporsi al trattamento di dati personali ai fini di invio di materiale pubblicitario o di vendita diretta o per il compimento di ricerche di mercato o di comunicazione commerciale, esercitando i diritti di cui all'articolo 7 del suddetto Decreto.

Data: _____ Firma Consenso Privacy
Autorizzo anche al trattamento ed alla comunicazione dei miei dati personali per fini di marketing.

Data: _____ Firma Consenso Marketing
Le adesioni verranno accettate in ordine di arrivo e ritenute valide solo se accompagnate da quota d'iscrizione. Si riserva la facoltà di annullare o spostare le date del corso in caso di impedimento del/del relatore/i per causa di forza maggiore. In caso di annullamento sarà restituita per intero la quota d'iscrizione versata. La disdetta scritta dell'iscrizione da parte del partecipante pervenuta al meno 15 giorni prima della data del corso dà diritto alla restituzione della quota d'iscrizione decurtata di 50,00 euro, per spese di segreteria. Dopo tale termine non si avrà diritto ad alcun rimborso del la somma versata. Il corso verrà attivato al raggiungimento del numero minimo di partecipanti.

Data: _____ Firma Accettazione Condizioni _____