

La rigenerativa al tempo del Tooth Transformer

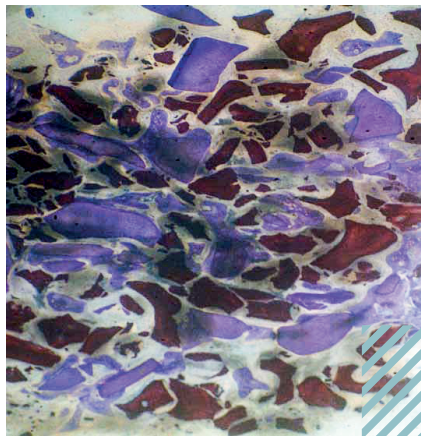

- In viola i granuli dentalini sono circondati da osso
- In rosso scuro i granuli di osso bovino demineralizzato che a parità di guarigione non sono circondati da osso

9.00-
16.30

Dr. Elio Minetti

25
Venerdì

giugno 2021

SEDE

Remilia Hotel
Via Danubio, 7
42124 Reggio Emilia

Abstract

L'utilizzo del dente estratto quale materiale rigenerativo osteoinduttivo si sta sempre più imponendo all'attenzione dei clinici dopo che l'impiego di questo materiale è stato largamente vagliato dalla comunità scientifica. Rimane però molto importante conoscerne al meglio i protocolli di impiego e le potenzialità, prima di utilizzare routinariamente nella pratica clinica la dentina parzialmente demineralizzata quale materiale rigenerativo d'elezione.

Il Dr. Elio Minetti è un profondo conoscitore della metodica, che utilizza estesamente e su cui ha ampiamente concentrato la sua attività di ricerca. Nel corso della giornata verrà illustrato il razionale sull'utilizzo del Tooth Transformer nelle diverse situazioni cliniche dando particolare evidenza alle tecniche di preparazione del dente e dell'innesto per poterne incrementare i benefici.

9.00 - 10.00 Introduzione del Dr. Andrea Grassi:
la gestione del momento estrattivo

10.00 - 11.15 Considerazioni sui vari **materiali da innesto**
Il dente come materiale da innesto
Il tessuto osseo

11.15 - 11.45 **Coffee break**

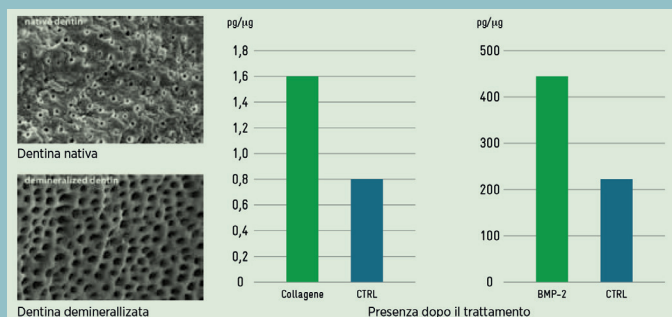

Presenza di proteine morfogenetiche e collagene

11.45 -
13.00

Pianificazione clinica e radiologica
del caso chirurgico

La riabilitazione delle atrofie nel mascellare
e mandibolari:
classificazione dei difetti.

13.00 -
14.00

Lunch

14.00 -
16.30

**Casi clinici e tecniche operatorie
step-by-step**

- Tecniche di passivazione
dei lembi
- Innesto connettivale

Sinus lift

- accesso crestale
- accesso vestibolare
- suture

Consenso informativo

Insuccessi

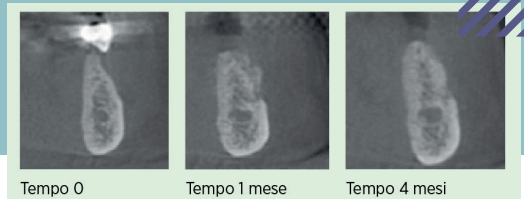

**Dr.
Elio
Minetti**

Curriculum Vitae

Si è laureato in Odontoiatria e Protesi Dentaria presso l'Università degli Studi di Milano. Post-Graduate in Implantology & Aesthetic Dentistry presso il College of Dentistry della New York University. Professore a contratto presso l'Università di Bari. Da marzo 2020 professore a contratto presso l'università di Milano. Clinical coordinator in the Continuing Dental Education Program presso la New York University. Relatore in numerosi congressi e corsi nazionali ed internazionali. Libero professionista limitatamente alla chirurgia orale, parodontologia, implantologia e rigenerativa presso i suoi studi di Milano e Tione di Trento.



Quota di partecipazione

€ **100,00** + iva

Da versare mediante bonifico bancario intestato a BIOMAX SpA alle coordinate
IBAN: IT 68 R 03069 11 894100000006318
CAUSALE: "Corso rigenerativa + nome e cognome - Giugno 2021"

Scheda di iscrizione

Inviare la scheda d'iscrizione, unitamente alla contabile di pagamento all'indirizzo email:
angelanegri@biomax.it

Dr. / Studio

Via / Piazza

Località

CAP

Prov. ()

Tel.

e-mail

Nato a

Prov. () il

Cod. Fisc.

P. Iva

Cod. Univoco

PEC

Firma*

Data

Informativa sul Trattamento dei Dati Personali e Condizioni Generali

I dati personali richiesti saranno utilizzati per registrare la sua partecipazione e per le pratiche amministrative. Essi saranno oggetto di trattamento improntato ai principi di correttezza, liceità, trasparenza e di tutela della Vostra riservatezza e dei Vostri diritti. Il conferimento dei dati è obbligatorio. L'eventuale rifiuto fornirci, in tutto o in parte, i Suoi dati personali o l'autorizzazione al trattamento potrebbe comportare la mancata o parziale esecuzione del contratto. In particolare il trattamento effettuato è riferito a dati personali relativi a clienti e quali il nome, l'indirizzo, i dati di identificazione personale, il codice fiscale etc. I dati saranno trattati, nel rispetto della legge e degli obblighi di riservatezza, in ottemperanza del decreto legislativo del 30 giugno 2003 N° 196 e della direttiva 2002/58/ce del Parlamento Europeo e del Consiglio del 12 luglio 2002 e del Regolamento Europeo 2016/679 (GDPR), per la registrazione nella propria banca dati e per essere utilizzati, previa autorizzazione, per l'invio di comunicazioni in merito allo svolgimento di altri eventi formativi. I suoi dati, qualora richiesto, potranno essere comunicati al docente Lei potrà altresì opporsi, per motivi legittimi, al trattamento dei dati personali che lo riguardano, ancorché pertinenti allo scopo della raccolta. Può inoltre opporsi al trattamento di dati personali ai fini di invio di materiale pubblicitario o di vendita diretta o per il compimento di ricerche di mercato o di comunicazione commerciale, esercitando i diritti di cui all'articolo 7 del suddetto Decreto.

Data: _____ Firma Consenso Privacy _____

Autorizzo anche al trattamento ed alla comunicazione dei miei dati personali per l'invio di comunicazioni relative ai servizi e alle iniziative formative.

Data: _____ Firma Consenso invio comunicazioni _____

Le adesioni verranno accettate in ordine di arrivo e ritenute valide solo se accompagnate da quota d'iscrizione. Si riserva la facoltà di annullare o spostare le date del corso in caso di impedimento del/dei relatore/i per causa di forza maggiore. In caso di annullamento sarà restituita per intero la quota d'iscrizione versata. La disdetta scritta dell'iscrizione da parte del partecipante pervenuta almeno 15 giorni prima della data del corso dà diritto alla restituzione della quota d'iscrizione decurtata di 50,00€, per spese di segreteria. Dopo tale termine non si avrà diritto ad alcun rimborso del la somma versata. Il corso verrà attivato al raggiungimento del numero minimo di partecipanti.

Data: _____ Firma Accettazione Condizioni _____

Segreteria organizzativa

Biomax S.p.A. via Zamenhof, 615 - 36100

Vicenza

info@biomax.it — www.biomax.it

T 0444 913410 F 0444 913695

 **BIOMAX**
avere cura