

CHIRURGIA IMPLANTARE AVANZATA PER IL PAZIENTE GRAVEMENTE ATROFICO

Columbus Bridge Protocol

11 APRILE 2019

ORARIO 9.00/19.00

PER IMPARARE A
TRATTARE CASI
CON ATROFIE
MEDIE E AVANZATE
E RITRATTAMENTI
IMPLANTARI

DR. TIZIANO TEALDO
SANTO STEFANO BELBO

PROF. PAOLO PERA
DR. MARCO BEVILACQUA
ODT. FELICIANO MAGGI

SEDE DEL CORSO:
CENTRO DI TERAPIA
IMPLANTARE "VALLE BELBO"
VIA ROMA, 38/A S. STEFANO BELBO -CN-

SEGRETERIA:
Tel - 0141/840812 - Fax - 0141/844198
emanuela@tealdocentriodontoiatrici.com
www.tealdocentriodontoiatrici.com

Dr. Tiziano Tealdo: Diplomato in Odontotecnica e Laureato in Odontoiatria e Protesi Dentaria all'Università di Torino (Prof. Giulio Preti). Stage e corsi di perfezionamento in chirurgia orale ed implantoprotesi presso il reparto di Chirurgia Orale dell'Università di Torino, la Branemark Clinic di Goteborg, l'Università di Umea e la "Malò Clinic" di Lisbona. Diploma Universitario di Implantologia (D.U.I.) presso l'Università d'Aix-Marseille. Professore a contratto in Protesi Dentaria I al C.L.O.P.D. dell'Università degli Studi di Genova, presso la Cattedra di Protesi Dentaria Titolare Prof. Paolo Pera. Collabora all'attività didattica, di ricerca e di pratica clinica presso il reparto universitario di implantoprotesi. Docente nel Master Universitario di Implantoprotesi all'Università di Genova (Direttore Prof. Paolo Pera) e relatore in congressi nazionali ed internazionali. Libero professionista a Santo Stefano Belbo CN, presso il proprio centro di Terapia Implantare "Valle Belbo" con pratica limitata all'Implantologia Osteointegrata ed alla Protesi su impianti. Autore con il Prof. Paolo Pera e il Dr. Marco Bevilacqua del testo Columbus Bridge Protocol edito da Quintessenza e pubblicato nella versione inglese nel 2012. Autore e coautore di numerosi articoli clinici su riviste nazionali e internazionali inerenti al follow up e al comportamento biomeccanico delle protesi fisse full arch avvitate con Carico immediato.

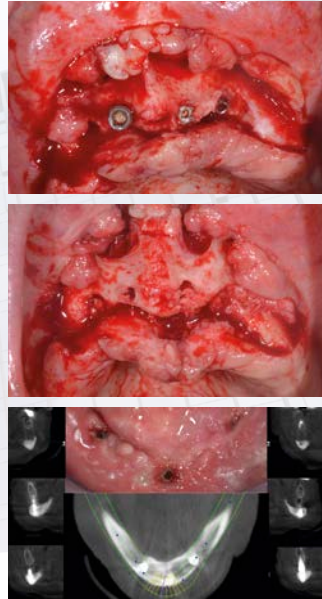

IL CENTRO DI TERAPIA IMPLANTARE "VALLE BELBO" / Come arrivare

Complesso clinico ultra-moderno di circa 800 metri quadrati ubicato nel cuore delle Langhe, zona recentemente designata patrimonio universale UNESCO per le sue bellezze paesaggistiche e tradizioni viticole. È dotato di 2 sale chirurgiche, 10 poltrone, sale corsi ed un attiguo laboratorio odontotecnico.

Offre trattamenti chirurgici convenzionali ed avanzati di chirurgia e protesi implantare, oltre a servizi di endodonzia, conservativa, ortodonzia ed igiene dentale. Ha uno staff di 10 clinici, 5 odontotecnici, 12 assistenti e 6 igieniste.

Grazie a protocolli consolidati a livello scientifico, il centro è in grado di offrire trattamenti implantoprotesici rapidi, affidabili e predicibili; caratteristiche che contribuiscono a rendere la terapia implantare più adatta ad ogni singolo paziente.

Il Centro di Terapia Implantare "Valle Belbo" è ubicato a SantoStefano in provincia di Cuneo, nel cuore delle Langhe Albesi.

Paese natale di Cesare Pavese, Santo Stefano Belbo è noto per la produzione del Moscato e dell'Asti spumante. Situato in un'incantevole cornice di vigneti, è facilmente raggiungibile da Asti, Cuneo ed Alessandria.

Da Alessandria: direzione Acqui Terme-Savona. Seguire indicazioni per Nizza Monferrato, quindi Canelli e Santo Stefano Belbo.

Da Asti: direzione Nizza Monferrato-Canelli-Santo Stefano Belbo

Da Cuneo: direzione Alba. Seguire indicazioni per Asti, Castagnito-Castagnole Lanze-Canelli-Santo Stefano Belbo.

Il **protocollo Columbus Bridge** costituisce un'opzione terapeutica ideale anche per il **paziente atrofico** che richiede una **protesi fissa full arch**.

L'utilizzo di impianti lunghi fortemente angolati in combinazione con framework rigidi e pilastri "Low Profile" permette la realizzazione di un restauro molto predicibile e funzionale.

Tuttavia, in casi con atrofia più o meno avanzata, vengono richiesti **protocolli chirurgici operativi modificati** rispetto all'approccio tradizionale del Columbus Bridge e l'utilizzo di impianti con macro design ottimali per ottenere la massima stabilità primaria (soft bone).

In questo corso vengono illustrati e trattati casi con **atrofie medie e avanzate** e **casi definiti "ritrattamenti implantari"** che si identificano in un trattamento finale per il paziente che può essere denominato "4ª dentizione".

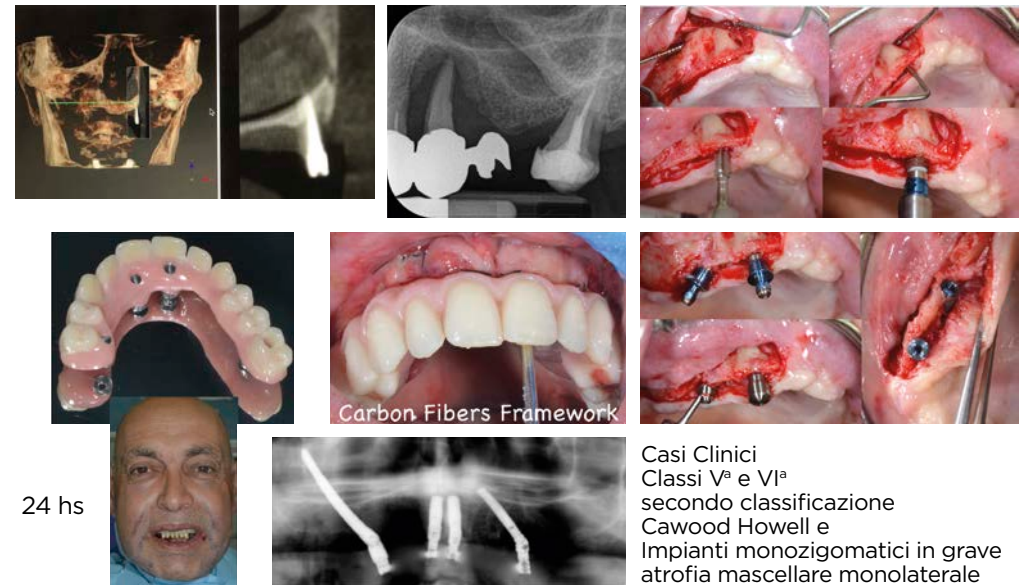

24 hs

Casi Clinici
Classi Vª e VIª
secondo classificazione
Cawood Howell e
Impianti monozigomatici in grave
atrofia mascellare monolaterale

Ruolo terapeutico del CBP e sua applicazione clinica

Le atrofie mascellari e mandibolari medie e gravi

Il protocollo all on four vs all on three

I ritrattamenti implantari dell'arcata edentula

La chirurgia zigomatica: principi ed indicazioni

Impianti zigomatici mono e bilaterali

La corretta gestione del carico protesico nei casi gravemente atrofici.

Il framework protesico

Interventi zigomatici su cadavere: filmati didattici

Testimonial e follow up di casi zigomatici recenti

SCHEDA D'ISCRIZIONE | CORSO ADVANCE 2019 - SANTO STEFANO BELBO

Il corso è a numero chiuso (massimo 10 clinici) ed ha come prerequisito una certa conoscenza del protocollo Columbus.

Quota d'iscrizione Odontoiatra 1.300 Euro + iva
 Odontotecnico 700 Euro + iva

Dr. / Studio	
Via / Piazza	
Località	
CAP	Prov.()
Tel.	
e-mail	
Nato a	Prov.() il
Cod. Fisc.	
P. Iva	
Firma*	Data

Per la partecipazione al corso è necessaria l'iscrizione

Per informazioni ed iscrizioni rivolgersi a:

Tel - 0141/840812 - Fax - 0141/844198

emanuela@tealdocentriodontoiatrici.com

Possibilità di iscriversi online: www.tealdocentriodontoiatrici.com

SI RINGRAZIA:



*Ai sensi dell'Art. 13 del D. Lgs 196/03, Vi informiamo che tutti i dati sono trattati dal personale incaricato per le finalità dichiarate. I dati non vengono comunicati o ceduti a terzi. Il trattamento dei dati è facoltativo: se non desiderate ricevere ulteriori comunicazioni o accedere ai dati detenuti in base agli artt. 7 e segg. Del Decreto citato è sufficiente comunicarlo tramite e-mail, lettera o fax al titolare del Trattamento dei dati.